

Identificación		Localización	
Promoción	2290 - P.P.R PARC.17 Y 18,MANZ.10-	Coordenadas	37.363432137446,-6.25399030468094
Expediente Principal	16507	Provincia	SEVILLA
Registro	SANLUCAR LA MAYOR 1	Municipio	HUEVAR
Finca Registral	5166	Dirección	Calle Rosa Chacel, Huévar del Aljarafe, Sevilla
Identificación Catastral	3389201QB4338N0001DR		

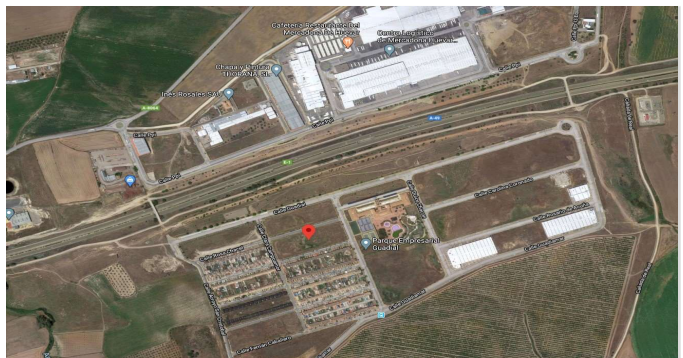
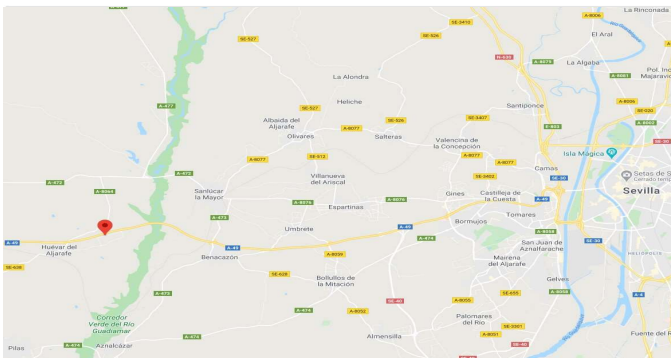

Situación Urbanística	
Clasificación Plan General	
URBANO	
Planeamiento Pormenorizado	
Figura	PLAN PARCIAL
Estado	APROBADO
Gestión	
Figura	PROYECTO DE REPARCELACIÓN
Estado	APROBADO
Ejecución	
Figura	PROYECTO DE URBANIZACIÓN
Estado	APROBADO
Estado obras	RECEPCIONADAS

Superficie	
Superficie Registral (m ² s):	13.933
Superficie Catastral (m ² s):	13.933
Superficie en Proyecto de Reparcelación (m ² s):	13.933
Calificación	
Uso 1	UNIFAMILIAR VL
Edificabilidad Uso 1 (m ² e):	9.112
Uso 2	-
Edificabilidad Uso 2 (m ² e):	-
Uso 3	-
Edificabilidad Uso 3 (m ² e):	-
Uso 4	-
Edificabilidad Uso 4 (m ² e):	-

Descripción

Suelo finalista en Calle Rosa Chacel, en el municipio de Huévar, provincia de SEVILLA, suelo clasificado como Urbano Consolidado, correspondiente a la Manzana 17 del Proyecto de Reparcelación del PP-R "RESIDENCIAL" con urbanización recepcionada. La manzana tiene una superficie de 13.933 m²s y una edificabilidad de uso residencial unifamiliar adosado de 9.112 m²t para 66 viviendas con dos plantas más ático. Catastral 3389201QB4338N0001DR.