

| Identificación | | Localización | |
|--------------------------|---|--------------|--------------------|
| Promoción | 2208 - PARCELAS SECTOR VALLVERIC 08304- | Coordenadas | 41.556882 2.452994 |
| Expediente Principal | 105375 | Provincia | BARCELONA |
| Registro | MATARÓ 4 | Municipio | MATARÓ |
| Finca Registral | 12510 | Dirección | Calle Pagesia 29 |
| Identificación Catastral | 4509205DG5040N0001LG | | |

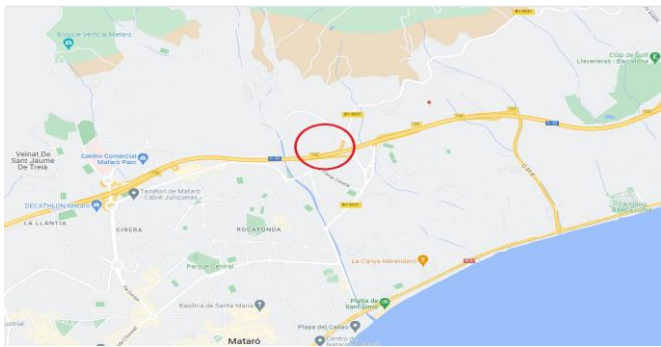

Situación Urbanística

| | |
|----------------------------|-----------|
| Clasificación Plan General | |
| URBANO | |
| Planeamiento Pormenorizado | |
| Figura | FINALISTA |
| Estado | - |
| Gestión | |
| Figura | - |
| Estado | - |
| Ejecución | |
| Figura | - |
| Estado | - |
| Estado obras | - |

Superficie

| | |
|---|-------|
| Superficie Registral (m ² s): | 1.008 |
| Superficie Catastral (m ² s): | 1.008 |
| Superficie en Proyecto de Reparcelación (m ² s): | - |

Calificación

| | |
|--|-------------------------|
| Uso 1 | RESIDENCIAL UNIFAMILIAR |
| Edificabilidad Uso 1 (m ² e): | 706 |
| Uso 2 | - |
| Edificabilidad Uso 2 (m ² e): | - |
| Uso 3 | - |
| Edificabilidad Uso 3 (m ² e): | - |
| Uso 4 | - |
| Edificabilidad Uso 4 (m ² e): | - |

Descripción

Solar situado en el Sector Vallveric del municipio de Mataró en la provincia de Barcelona.
 El solar tiene una superficie de 1.008 m² y una edificabilidad de 705,74 m² para tres viviendas unifamiliares de régimen libre.

*Los contenidos de la Web tienen únicamente finalidad informativa y en ningún caso deben considerarse como oferta de venta o financiación. Asimismo, la solicitud de petición de información de cualquiera de los productos o servicios incluidos en la web no suponen aceptación de ninguna oferta. La información de los contenidos se actualiza con carácter periódico.